

## Posúdenie súladu programov starostlivosti o lesy s cieľmi ochrany a opatreniami programu starostlivosti o CHVÚ Levočské vrchy

Správa Pieninského národného parku so sídlom v Spišskej Starej Vsi posúdila súlad programov starostlivosti o lesy s opatreniami a cieľmi ochrany v Programe starostlivosti o **Chránené vtáčie územie Levočské vrchy** na roky 2025 – 2054 (ďalej len „program starostlivosti o CHVÚ Levočské vrchy“).

CHVÚ Levočské vrchy sa nachádza **na 20 lesných celkoch**. Z celkovej **výmery lesných pozemkov 34 034 ha majú lesné porasty výmeru 32 865 ha** (stav k 31. 12. 2024). Z toho sú hospodárske lesy na výmere 26 193 ha (79,7 %), ochranné lesy na výmere 1 559 ha (4,7 %) a lesy osobitného určenia na výmere 5 113 ha (15,6 %).

Tabuľka 1 Prehľad lesných hospodárskych celkov a lesných celkov v CHVÚ Levočské vrchy a doba platnosti programov starostlivosti o lesy (PSL)

Lesný celok	Platnosť PSL
HNIEZDNO NA LHC VLM STARÁ EUBOVŇA	2018 - 2027
JAVORINA	2019 - 2028
LESY LIPANY	2016 – 2025
LESY NA LHC LEVOČA	2018 – 2027
LESY NA LHC SPIŠSKÉ PODHRADIE	2018 – 2027
LESY STARÁ EUBOVŇA	2016 - 2025
LESY TICHÝ POTOK	2022 - 2031
LEVOČA	2018 – 2027
LEVOČSKÁ DOLINA	2021 - 2030
EUBICA	2020 – 2028
LESY PODOLÍNEC	2025 – 2034
OBEČNÉ LESY IHLĽANY	2022 – 2028
OSTATNÉ LESY NA LHC LIPANY <sup>1</sup>	2016 – 2025
OSTATNÉ LESY NA LHC STARÁ EUBOVŇA	2016 - 2025
PODOLÍNEC VLM SR	2019 - 2028
PROJEKT LESY NA LHC SPIŠSKÉ PODHRADIE 2	2019 - 2027
PROJEKT EUBICA-PS DRUŽSTVO TORYSKY	2020 - 2028
LESY PODOLÍNEC	2025 - 2034
PROJEKT SPIŠSKÉ PODHRADIE	2019 - 2027
SPOLOČNOSŤ LESOMAJITEĽOV IHLĽANY	2021 - 2028

Tabuľka 2 Prehľad obhospodarovateľov jednotlivých lesných celkov a výmer, doba platnosti PSL

	Obhospodarovateľ lesa	výmera v CHVÚ (ha)	LC	výmera	obdobie platnosti PSL
štátni	<b>LESY Slovenskej republiky, štátny podnik organizačná zložka OZ Šariš, IČO: 36038351</b>	<b>824,37</b>	LESY NA LHC LEVOČA	246,77	2018 - 2027
			LESY NA LHC SPIŠSKÉ PODHRADIE	402,23	2018 - 2027
			LESY STARÁ EUBOVŇA	79,35	2026 - 2035
			LESY PODOLÍNEC	96,01	2025 - 2034
	<b>Vojenské lesy a majetky SR, štátny podnik, IČO: 31577920</b>	<b>11 509,88</b>	JAVORINA	1,08	2019 - 2028
			LESY TICHÝ POTOK	4871,50	2022 - 2031
			EUBICA	1546,53	2020 - 2028
			PODOLÍNEC VLM SR	5090,78	2019 - 2028
<b>Spolu štátni obhospodarovatelia lesa</b>		<b>12 334,25</b>			

<sup>1</sup> Od r. 2026 bude LC LESY NA LHC LIPANY rozdelený na LC LIPANY a LC LESY PLAVNICA.

neštátni	Abt Ernest, Ing.	36,28	JAVORINA	36,28	2019 - 2028
	Adamjaková Jarmila, rod. Böhmerová	1,11	JAVORINA	1,11	2019 - 2028
	Andrášová Vlasta, Ing. Mgr.	4,19	JAVORINA	4,19	2019 - 2028
	ARPROG, akciová spoločnosť Poprad	1,13	LEVOČA	1,13	2018 - 2027
	Bartko Jaroslav	1,69	LESY NA LHC SPIŠSKÉ PODHRADIE	1,69	2019 - 2027
	Bartko Ondrej a spol.	1,91	JAVORINA	1,91	2019 - 2028
	Bartková Eva, Mgr.	0,56	LESY NA LHC SPIŠSKÉ PODHRADIE	0,56	2019 - 2027
	Bílek Ján	0,38	LESY NA LHC SPIŠSKÉ PODHRADIE	0,38	2019 - 2027
	Bohmerová Silvia a spol.	3,73	JAVORINA	3,73	2019 - 2028
	Buc Emil, Ing.	0,47	LESY NA LHC SPIŠSKÉ PODHRADIE	0,47	2019 - 2027
	Bývalá urbárna obec Kolačkov, pozemkové spoločenstvo	102,97	LESY STARÁ ĽUBOVŇA	19,02	2016 - 2025
			PODOLÍNEC VLM SR	15,33	2019 - 2028
			LESY STARÁ ĽUBOVŇA	68,62	2026 - 2034
	Cirkevný zbor ECAV na Slovensku Kežmarok	42,47	JAVORINA	42,47	2019 - 2028
	Dzurilla Marián, Ing.	2,85	LESY NA LHC SPIŠSKÉ PODHRADIE	2,85	2019 - 2027
	Džubas Anton	2,76	JAVORINA	2,76	2019 - 2028
	Farač Dávid, Ing.	0,71	LESY NA LHC SPIŠSKÉ PODHRADIE	0,71	2019 - 2027
	Glevický Vladimír	0,92	LESY NA LHC SPIŠSKÉ PODHRADIE	0,92	2019 - 2027
	Golem Marek	15,16	LESY NA LHC SPIŠSKÉ PODHRADIE	15,16	2019 - 2027
	Hardoň Jozef	3,72	ĽUBICA	3,72	2020 - 2028
	Hasayová Helena	0,40	LESY NA LHC LEVOČA	0,40	2018 - 2027
	Herdická Mária, PhDr.	22,96	LESY LIPANY	22,96	2026 - 2035
	Chlebák Ján	1,25	LESY STARÁ ĽUBOVŇA	1,25	2016 - 2025
	Chlebový Imrich	0,92	LESY NA LHC SPIŠSKÉ PODHRADIE	0,92	2019 - 2027
	Iľašová Terézia, rod. Orlovská	0,24	LESY NA LHC SPIŠSKÉ PODHRADIE	0,24	2019 - 2027
	Jurečková Anna	0,30	LESY NA LHC SPIŠSKÉ PODHRADIE	0,30	2019 - 2027
	Jurečková Anna, Mgr.	1,05	LESY NA LHC SPIŠSKÉ PODHRADIE	1,05	2019 - 2027
	Klímek Jakub	1,15	LESY PODOLÍNEC	1,15	2025 - 2034
	Kollárová Kamila, Mgr.	3,80	JAVORINA	3,80	2019 - 2028
	Koppiová Janka, MVDr.	1,79	JAVORINA	1,79	2019 - 2028
	Kubík Jozef 3753 a spol.	3,23	JAVORINA	3,23	2019 - 2028
	Kundľa Ján	1,21	JAVORINA	1,21	2019 - 2028
	Ledecká Katarína, MUDr., rod. Ledecká	0,20	LESY NA LHC SPIŠSKÉ PODHRADIE	0,20	2019 - 2027
	Ledecký Marek, Ing.	0,20	LESY NA LHC SPIŠSKÉ PODHRADIE	0,20	2019 - 2027
	Ledecký Martin, MUDr.	1,42	LESY NA LHC SPIŠSKÉ PODHRADIE	1,42	2019 - 2027
	Ledecký Valent, prof. MVDr.	0,84	LESY NA LHC SPIŠSKÉ PODHRADIE	0,84	2019 - 2027
	Lesná spoločnosť, pozem. spol. Klčov	102,40	LESY NA LHC LEVOČA	102,40	2018 - 2027
	Lesné a pozemkové družstvo Bajerovce	163,97	LESY TICHÝ POTOK	163,97	2022 - 2031
	Lesné a pozemkové družstvo Blažov	514,34	LESY TICHÝ POTOK	514,34	2022 - 2031
	Lesné a pozemkové družstvo Tichý Potok	355,94	LESY LIPANY	355,94	2016 - 2025
		55,50	LESY TICHÝ POTOK	55,50	2022 - 2031

Lesné družstvo Jakel	113,34	JAVORINA	113,34	2019 - 2028
Lesné družstvo Lomnička	105,76	LESY PODOLÍNEC	105,76	2025 - 2034
Lesy mesta Kežmarok, s.r.o.	42,30	JAVORINA	42,30	2019 - 2028
Lesy mesta Levoča spol. s r.o.	3 324,57	LEVOČA	646,16	2018 - 2027
		LEVOČSKÁ DOLINA	2678,42	2021 - 2030
Lesy mesta Podolíneec s.r.o.	57,83	JAVORINA	8,66	2019 - 2028
		LESY PODOLÍNEC	49,16	2025 - 2034
		Projekt Podolíneec	0,01	2017 - 2024
Mareš Miloš	3,55	JAVORINA	3,55	2019 - 2028
Mathia František, Ing.	11,53	JAVORINA	11,53	2019 - 2028
Matvej Jozef	4,92	LESY NA LHC SPIŠSKÉ PODHRADIE	4,92	2019 - 2027
Meľuch Peter, Ing.	1,05	LESY NA LHC SPIŠSKÉ PODHRADIE	1,05	2019 - 2027
Mešár Ján a spol.	3,30	JAVORINA	3,30	2019 - 2028
Mešárová Margita	2,29	JAVORINA	2,29	2019 - 2028
Mgr. Ondrej Gorbár	8,58	LESY NA LHC LEVOČA	8,58	2018 - 2027
Mišenko Cyril, Ing.	26,79	LESY PODOLÍNEC	26,79	2025 - 2034
Mišenko Ľuboslav, Ing.	15,56	LESY PODOLÍNEC	15,55	2025 - 2034
		LESY PODOLÍNEC	0,01	2025 - 2034
Molčan Peter	0,36	LESY NA LHC SPIŠSKÉ PODHRADIE	0,36	2019 - 2027
Mucha Pavol	5,22	LESY NA LHC SPIŠSKÉ PODHRADIE	5,22	2019 - 2027
Obec Forbasy	176,90	OSTATNÉ LESY NA LHC STARÁ ĽUBOVŇA	176,90	2016 - 2025
Obec Hniezdne	1 117,62	HNIEZDNO NA LHC VLM STARÁ ĽUBOVŇA	697,27	2018 - 2027
		OSTATNÉ LESY NA LHC STARÁ ĽUBOVŇA	420,36	2016 - 2025
Obec Ľubica	1 325,60	JAVORINA	1325,60	2019 - 2028
Obec Vrbov	9,28	JAVORINA	9,28	2019 - 2028
Obecné lesy Ihl'any	570,96	OBEČNÉ LESY IHL'ANY	570,96	2022 - 2028
Obecné lesy Tvarožná	127,63	JAVORINA	127,63	2019 - 2028
Orlovský Cyril	0,22	LESY NA LHC SPIŠSKÉ PODHRADIE	0,22	2019 - 2027
Osoba PP pre osobitné obhospodarovanie	368,53	LESY NA LHC LEVOČA	30,02	2018 - 2027
		LESY NA LHC SPIŠSKÉ PODHRADIE	338,51	2019 - 2027
Osoba právnická prebiehajúce konanie vmz, PP	2,21	LESY NA LHC LEVOČA	2,21	2018 - 2027
Osoba právnická prebiehajúce konanie, PP	37,30	LESY NA LHC LEVOČA	37,30	2018 - 2027
Pirožek Ján a spol.	8,28	JAVORINA	8,28	2019 - 2028
Píšová Jana, PharmDr.	0,71	LESY NA LHC SPIŠSKÉ PODHRADIE	0,71	2019 - 2027
Pozemkové družstvo Závada, IČO: 45452318	194,45	ĽUBICA	194,45	2020 - 2028
Pozemkové spoločenstvo - družstvo Ľubica	3,18	JAVORINA	3,18	2019 - 2028
Pozemkové spoločenstvo - Urbariát obce Oľšavica	302,24	LESY NA LHC LEVOČA	301,61	2018 - 2027
		LESY NA LHC SPIŠSKÉ PODHRADIE	0,63	2019 - 2027
Pozemkové spoločenstvo Jurské	188,33	JAVORINA	188,33	2019 - 2028
Pozemkové spoločenstvo Krížová Ves	153,64	JAVORINA	153,64	2019 - 2028
Pozemkové spoločenstvo Nižné Ružbachy	180,97	LESY PODOLÍNEC	180,97	2025 - 2034
Pozemkové spoločenstvo Nižný Slavkov	197,60	LESY NA LHC SPIŠSKÉ PODHRADIE	11,46	2019 - 2027

		LESY LIPANY	186,14	2016 - 2026
Pozemkové spoločenstvo Uloža	198,44	LESY NA LHC LEVOČA	198,44	2018 - 2027
Pozemkové spoločenstvo-družstvo Torysky	634,22	EUBICA	620,63	2020 -2028
		PROJEKT EUBICA-PS DRUŽSTVO TORYSKY	13,59	2020 - 2028
PRO POPULO Poprad s.r.o., IČO: 17083851	2042,26	LESY NA LHC LEVOČA	1,98	2018 - 2027
		LESY NA LHC SPIŠSKÉ PODHRADIE	1864,96	2019 - 2027
		LESY LIPANY	175,32	2016 - 2026
Repaský Marek	1,08	EUBICA	1,08	2020 -2028
Repaský Radislav, Ing. a spol.	10,01	EUBICA	10,01	2020 -2028
Rímskokatolícka cirkev, farnosť Brutovce	28,90	LESY NA LHC SPIŠSKÉ PODHRADIE	28,90	2019 - 2027
Rímskokatolícka cirkev, farnosť Kolačkov	34,21	OSTATNÉ LESY NA LHC STARÁ EUBOVŇA	34,21	2016 - 2025
Rímskokatolícka cirkev, farnosť Nižné Ružbachy	2,64	LESY PODOLÍNEC	2,64	2025 - 2034
Rímskokatolícka cirkev, farnosť Nová Eubovňa	19,96	OSTATNÉ LESY NA LHC STARÁ EUBOVŇA	19,96	2016 - 2025
Rímskokatolícka cirkev, Kežmarok	2,99	JAVORINA	2,99	2019 - 2028
Salanci Vladimír	0,30	LESY NA LHC SPIŠSKÉ PODHRADIE	0,30	2019 - 2027
SLOVCHIR s.r.o.	1,96	JAVORINA	1,96	2019 - 2028
Spoločnosť lesomajiteľov, p.s. Ihl'any	878,15	JAVORINA	468,19	2019 - 2028
		SPOLOČNOSŤ LESOMAJITEĽOV IHL'ANY	409,96	2021 - 2028
Stenczel Juraj, Ing., CSc. a spol.	17,69	JAVORINA	17,69	2019 - 2028
Šatala Ondrej a spol.	2,03	JAVORINA	2,03	2019 - 2028
Ščurka Jozef a spol.	0,00	JAVORINA	0,00	2019 - 2028
Šilon Peter a spol.	2,24	JAVORINA	2,24	2019 - 2028
Šimko Milan	0,88	LESY NA LHC SPIŠSKÉ PODHRADIE	0,88	2019 - 2027
Šimková Oľga	1,40	LESY NA LHC SPIŠSKÉ PODHRADIE	1,40	2019 - 2027
Tatralam Slovakia s.r.o.	16,56	JAVORINA	16,56	2019 - 2028
Tybor Rudolf a spol.	7,52	JAVORINA	7,52	2019 - 2028
Urbariat Doľany „poz. spol.“	35,19	LESY NA LHC LEVOČA	35,19	2018 - 2027
Urbariát pozemkové spoločenstvo vlastníkov Nová Eubovňa	639,55	JAVORINA	449,01	2019 - 2028
		OSTATNÉ LESY NA LHC STARÁ EUBOVŇA	190,54	2016 - 2025
Urbárska spoločnosť - pozemkové spoločenstvo Vyšné Repaše	50,24	LESY NA LHC SPIŠSKÉ PODHRADIE	50,24	2019 - 2027
URBÁRSKA SPOLOČNOSŤ OBCE JAKUBANY pozem. spol.	2 752,76	JAVORINA	2752,76	2019 - 2028
Urbárska spoločnosť, pozemkové spoločenstvo Brezovica	158,11	LESY LIPANY	158,11	2016 - 2026
Urbárska spoločnosť, pozemkové spoločenstvo Brezovička	133,11	LESY NA LHC SPIŠSKÉ PODHRADIE	27,89	2019 - 2027
		LESY LIPANY	105,23	2016 - 2026
Urbárska spoločnosť, pozemkové spoločenstvo Nemešany	108,34	LESY NA LHC LEVOČA	108,34	2018 - 2027
Urbárska spoločnosť, pozemkové spoločenstvo Nižné Repaše	131,72	LESY NA LHC LEVOČA	131,72	2018 - 2027
Urbárske pozemkové spoločenstvo Jablonov	138,54	LESY NA LHC SPIŠSKÉ PODHRADIE	138,54	2019 - 2027
Urbárske pozemkové spoločenstvo Pavľany	183,33	LESY NA LHC SPIŠSKÉ PODHRADIE	183,33	2019 - 2027
Vaverčáková Margita	0,35	LESY NA LHC SPIŠSKÉ PODHRADIE	0,35	2019 - 2027

	Wood Services International k.s.	210,75	HNIEZDNO NA LHC VLM STARÁ ĽUBOVŇA	173,48	2018 - 2027
			OSTATNÉ LESY NA LHC STARÁ ĽUBOVŇA	37,27	2016 - 2025
	Zadžora Peter, Ing.	0,17	JAVORINA	0,17	2019 - 2028
	Záhradník Ján	1,84	LESY NA LHC SPIŠSKÉ PODHRADIE	1,84	2019 - 2027
	Združenie vlastníkov lesa, družstvo Nižné Repaše	29,88	LESY NA LHC LEVOČA	29,88	2018 - 2027
	Žingor Jana, Ing., rod. Holovová	2,90	JAVORINA	2,90	2019 - 2028
	(prázdne)	3 017,23	JAVORINA	568,38	2019 - 2028
			LESY LIPANY	454,44	2016 - 2025
			LESY NA LHC LEVOČA	89,97	2018 - 2027
			LESY NA LHC SPIŠSKÉ PODHRADIE	719,33	2019 - 2027
			LESY TICHÝ POTOK	1065,61	2022 - 2031
			ĽUBICA	3,00	2020 - 2028
			LESY PODOLÍNEC	4,53	2025 - 2034
			OSTATNÉ LESY NA LHC STARÁ ĽUBOVŇA	4,15	2016 - 2025
			PODOLÍNEC VLM SR	5,10	2019 - 2028
			PROJEKT LESY NA LHC SPIŠSKÉ PODHRADIE 2	3,11	2019 - 2027
			PROJEKT ĽUBICA-PS DRUŽSTVO TORYSKY	0,12	2020 - 2028
			LESY PODOLINEC	0,24	2025 - 2034
			PROJEKT PS NIŽNÉ RUŽBACHY	17,00	2019 - 2024
			PROJEKT SPIŠSKÉ PODHRADIE	82,24	2019 - 2027
Spolu neštátni obhospodarovatelia lesa		21 646,20	21 649,39		
SPOLU obhospodarovatelia lesa		33 980,45	33 983,64		

Z hľadiska nastavenia cieľov a opatrení ochrany pre jednotlivé druhy vtáctva (predmety ochrany CHVÚ Levočské vrchy) má zásadný význam **veková štruktúra lesných porastov**. Zastúpenie vekových stupňov porastov bolo jeden zo vstupov pri nastavení týchto cieľov a opatrení. Súvisiaci prehľad je uvedený v tabuľke 3, grafe a mape.

Tabuľka 3 Zastúpenie vekových stupňov lesných porastov v CHVÚ Levočské vrchy (rok 2022)

Zastúpenie vekových stupňov v CHVÚ Levočské vrchy			Agregované vekové stupne v CHVÚ Levočské vrchy		
vek (roky)	vekové stupne	výmera (ha)	agregované vekové stupne (roky)	výmera (ha)	podiel (%)
do 10	1	4815,99	do 10	4815,99	15
11 - 20	2	4132,68	15 - 40	9973,03	30
21 - 30	3	2962,69			
31 - 40	4	2877,66			
41 - 50	5	3007,76			
51 - 60	6	2686,23	45 - 80	10187,80	31
61 - 70	7	2217,47			
71 - 80	8	2266,34			

81 - 90	9	1850,07	85 do 140	7677,49	23
91 - 100	10	1728,56			
101 - 110	11	1651,11			
111 - 120	12	1456,52			
121 - 130	13	653,17			
131 - 140	14	338,06	nad 145	7677,49	23
141 - 150	15	138,88			
151 - 160	16	43,47			
161 - 170	17	15,57			
nad 170	18	17,53			
			spolu	<b>32858,06</b>	100

Graf 1 Zastúpenie vekových stupňov lesných porastov v CHVÚ Levočské vrchy

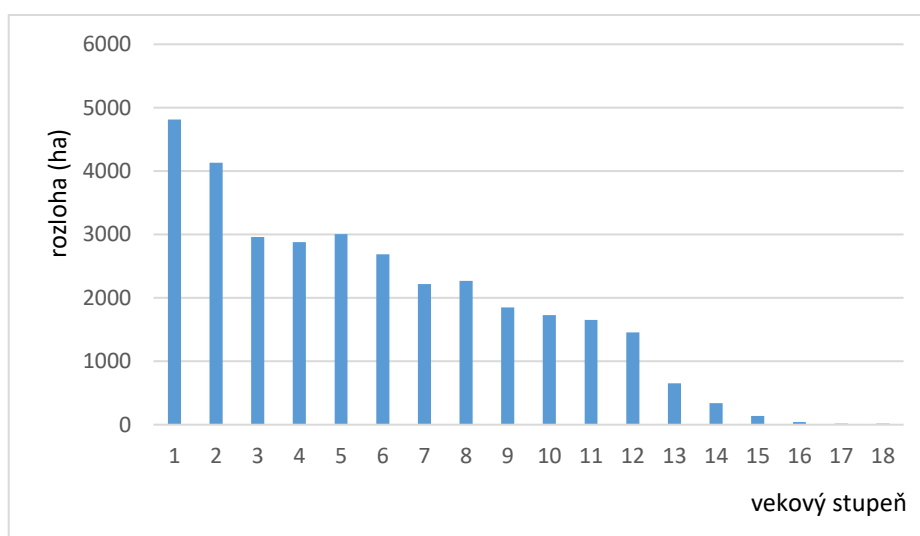

Z uvedených prehľadov zastúpenia vekových stupňov v CHVÚ Levočské vrchy je zrejmý predpoklad udržania súčasnej vekovej štruktúry lesných porastov a následne aj zachovania súčasného stavu vtáčích druhov v CHVÚ Levočské vrchy, resp. možnosti zlepšenia ich stavu. **Zastúpenie vekových stupňov významne podmieňuje prítomnosť druhov, pre ktoré bolo CHVÚ vymedzené, resp. skupín vtákov viazaných na lesné porasty.**

mapové znázornenie lesných porastov v CHVÚ Levočské vrchy podľa veku

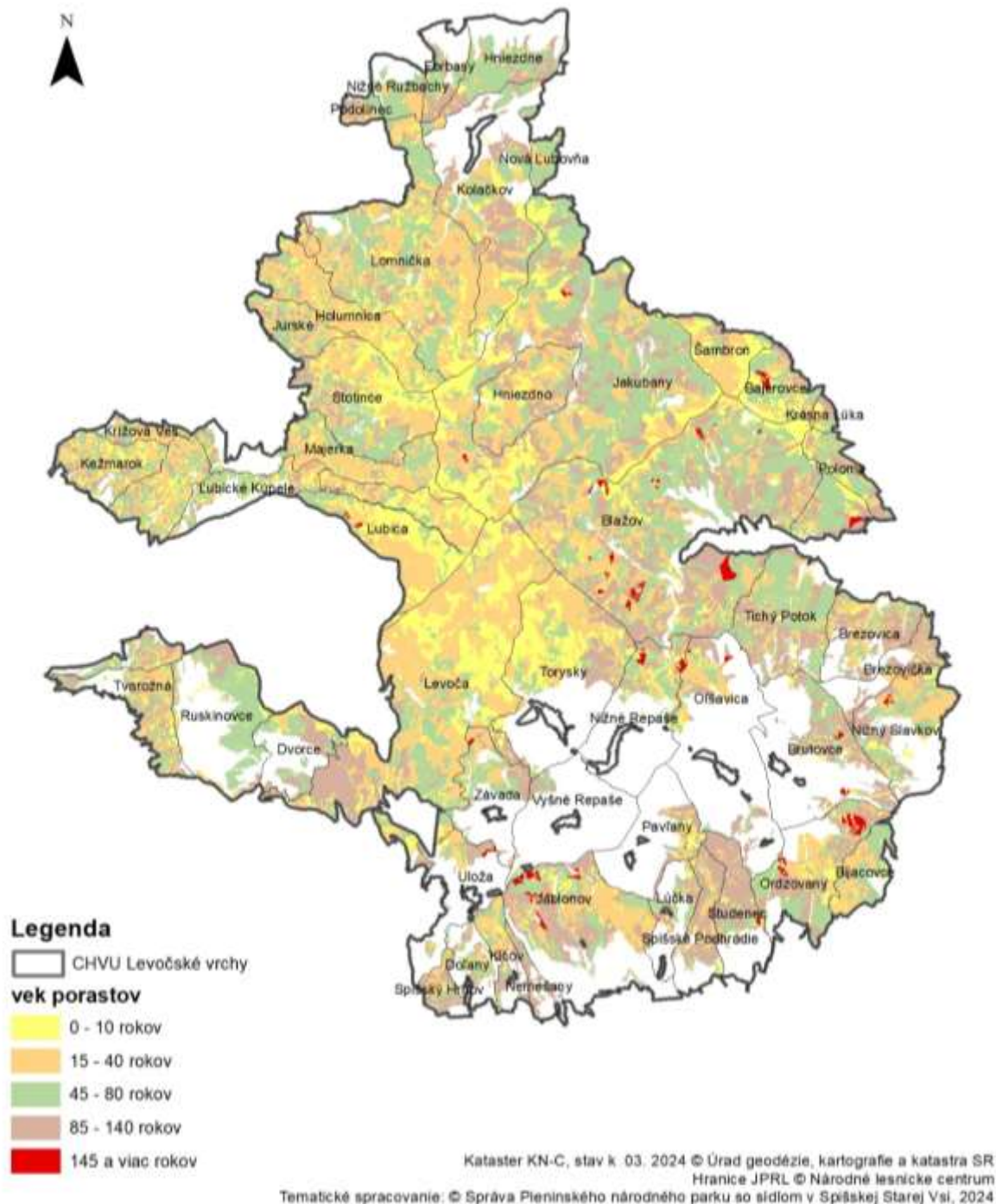

Ďalšie ciele a opatrenia ochrany sú viazané na **zabezpečenie hniezdnych možností a na spôsob obhospodarovania lesných porastov.**

Pri zistení hniezdovania je vždy možné vykonať úpravu PSL v dotknutých porastoch odbornými lesnými hospodármi bez konania orgánu ochrany prírody a krajiny.

**Prírode blízke hospodárenie v lesoch (PBHL)** je priamo určené v 3. stupni ochrany, podľa § 14 ods. 1, písm. l) zákona č. 543/2002 Z. z. o ochrane prírody a krajiny v znení neskorších predpisov. V programe starostlivosti o CHVÚ Levočské vrchy sa PBHL odporúča na území s 1. stupňom ochrany, z iniciatívy alebo po dohode s užívateľom pozemkov. Obhospodarovatelia pozemkov môžu tieto jemnejšie postupy použiť aj v prípade, ak je v pláne hospodárskych opatrení v PSL navrhovaný menej jemný spôsob. Vzhľadom na dobrovoľnosť použitia PBHL v 1. stupni ochrany tieto opatrenia neboli navrhované v novo schvaľovaných PSL.

Opatrenie na **ponechanie 5 stromov /ha (stromy na dožitie)** pri obhospodarovaní lesov v CHVÚ Levočské vrchy je podobne ako požiadavka pre držiteľov certifikátov PEFC vyplývajúca zo štandardov certifikovaných lesov (PEFC je už v súčasnosti uplatňované na výmere 17 010,5 ha v CHVÚ Levočské vrchy).

Z posúdenia súladu PSL s cieľmi ochrany a opatreniami ochrany určenými v programe starostlivosti o CHVÚ Levočské vrchy vyplynulo, že **ciele a opatrenia ochrany boli premietané (zpracované) do platných PSL pri ich tvorbe v zmysle § 5 vyššie uvedeného zákona** (od roku 2020 ide o záväzné stanovisko orgánu ochrany prírody).